





1:100

1:100

1:100

1:100

1:100

1:100

1:100

1:100

1:100

1:100

1:100

1:100

1:100

1:100

1:100  
 1:100  
 1:100  
 1:100  
 1:100  
 1:100  
 1:100  
 1:100  
 1:100  
 1:100  
 1:100  
 1:100  
 1:100



**Gebouw 06**

#4

**Voorgevel**

**Wijzigingen**

Algemeen Totale gebouw 1622 mm verlaagd

#4

#4

**Wijzigingen**

Algemeen Totale gebouw 1622 mm verlaagd

#1 Deur verwijderd

#2 Toegang verwijderd

**Gebouw 06**

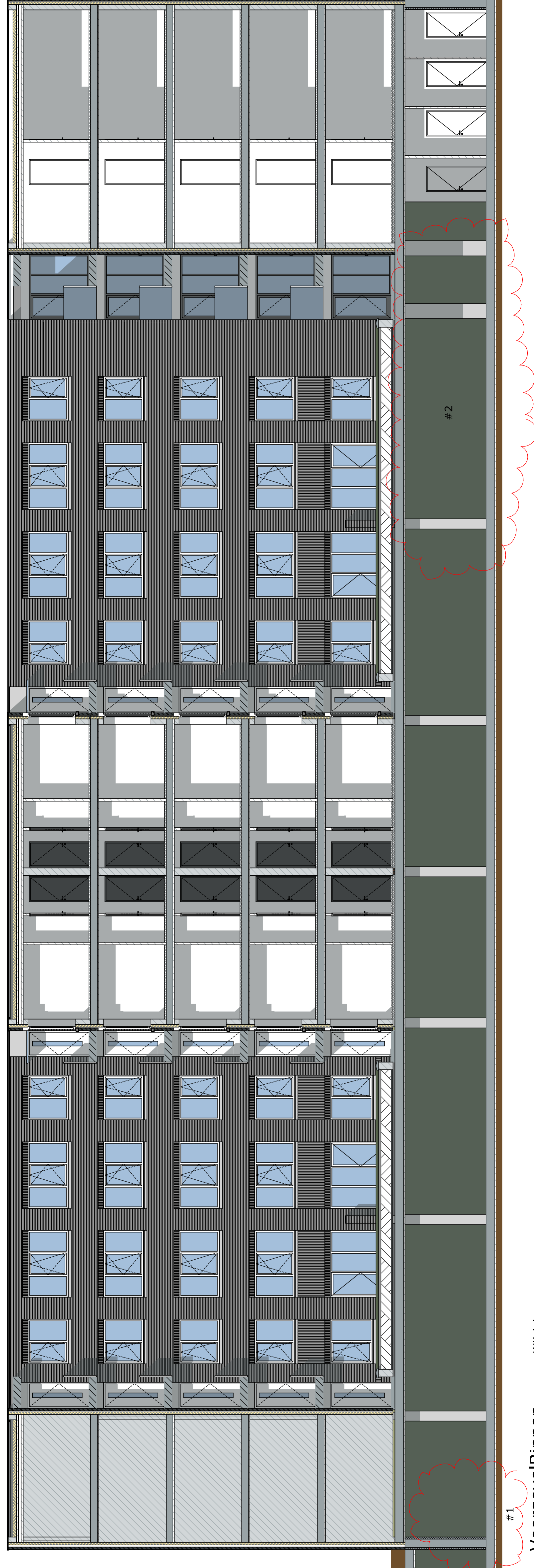

#1

**VoorgevelBinnen**

**Wijzigingen**

Algemeen Totale gebouw 1622 mm verlaagd

#1 Deur verwijderd

#2 Toegang verwijderd

#2

**Legenda**  
 Het ontwerp is bij te allen tijde eigenaars van EYE Architecten B.V.  
 Voor alle werkzaamheden van EYE Architecten B.V. is de DNA 20011  
 van toepassing.  
 Het ontwerp is de verantwoordelijkheid van EYE Architecten B.V. te wijzen.  
 Het bouwen is de verantwoordelijkheid van de aannemer en/of de  
 toelichter.  
 Het ontwerp is de verantwoordelijkheid van de aannemer en/of de  
 toelichter.  
 Het ontwerp is de verantwoordelijkheid van de aannemer en/of de  
 toelichter.

**Bestanddelen**  
 Bestandenlijst conform NEN 3100 in afstemming met de  
 aanbesteding conform NEN 3123.  
 Bestandenlijst conform NEN 3100 in afstemming met de  
 aanbesteding conform NEN 3123.  
 Bestandenlijst conform NEN 3100 in afstemming met de  
 aanbesteding conform NEN 3123.

**Start documenten**  
 Deze tekening is gebaseerd op de volgende documenten:  
 DNA 20011  
 DNA 20011  
 DNA 20011  
 DNA 20011

- Bereikbaarheidsprogramma's**
- Het ontwerp is gebaseerd op de volgende documenten:  
 DNA 20011  
 DNA 20011  
 DNA 20011  
 DNA 20011

**Project**  
 PWH - Gebouw 1  
 Van der Meerweg 101  
 2018 CA Haren

**Opdrachtgever**  
 PWH - Gebouw 1  
 Van der Meerweg 101  
 2018 CA Haren

**Architect**  
 Ir. Edwin van Elk

**Ontwerper**  
 #04/ontwerper

**Projectmanager**  
 Ing. Arjan Franssen

**Bouwkundig tekenaar**  
 Ing. Lambert Heet (JK)

**Datum getekend**  
 4 augustus 2017

**Datum gewijzigd**

